



Friedrich-Alexander-Universität
Philosophische Fakultät und
Fachbereich Theologie

Der Masterstudiengang Gerontologie (M. Sc.)

Institut für Psychogerontologie, FAU Erlangen-Nürnberg

Folien von der Online-Informationsveranstaltung am 02.02.2023

Begrüßung Prof. Dr. Frieder R. Lang

Was ist gesund?

*„Manchmal ist es mir fast
peinlich zu sagen, dass es
mir in meinem Alter noch
so gut geht.“*



Foto: M. Schulz, 2019

Gerontologie – ein Studienfach mit Gegenwart und Zukunft

- Alternswissenschaft als (eigene) Zukunftsperspektive
- Gesellschaftliche Verantwortung
- Wissenschaftliche Grundlagen des Lebens im Alter
- Orientierung an Gesundheit, Lebens- und Versorgungsqualität
- Vielfalt der disziplinären Ausrichtungen
- Berufsbegleitendes Studieren und lebenslanges Lernen
- Berufspraktische Kompetenzen, Praxisanbindung, Vernetzung

Vor dem Gerontologie-Studium Welche Eckpunkte zum Studium gibt es?

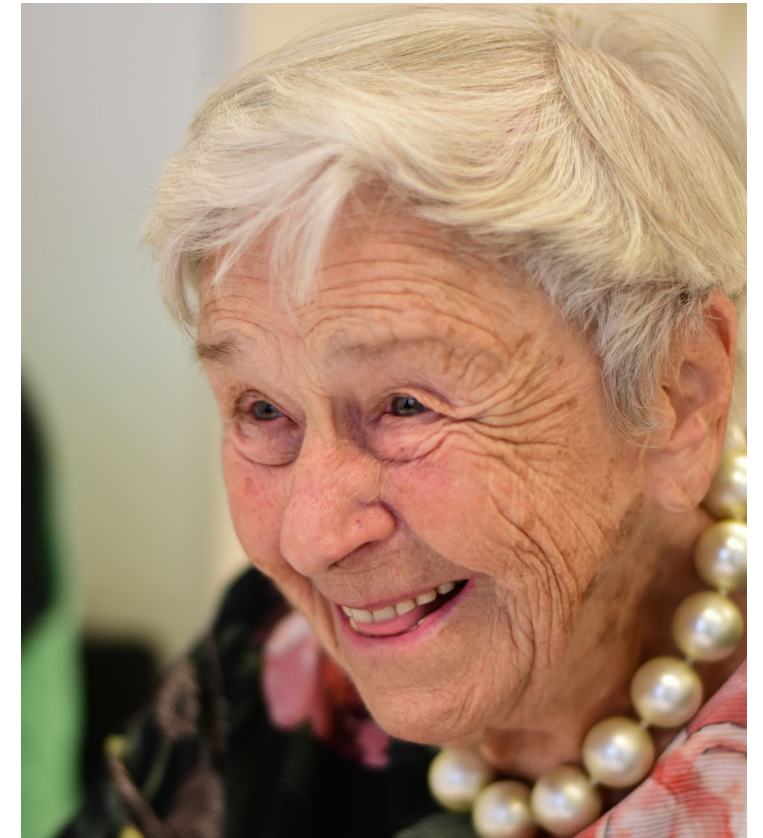
Grundlegendes zum Gerontologie-Studium an der FAU

- Wo?
Studienort: 90408 Nürnberg, Kobergerstr. 62
- Wie lange?
Vollzeit: 4 Semester Regelstudienzeit
Teilzeit: 6 Semester Regelstudienzeit
- 120 ECTS
- Veranstaltungen als Blockveranstaltungen
(i.d.R. 9:00 bis 18:00 Uhr)



Grundlegendes zum Gerontologie-Studium an der FAU

- Studium an der Universität*
- Internationaler Abschluss: Master of Science (M.Sc.)
- Interdisziplinarität
- Klinischer Schwerpunkt
- Anwendung- und Forschungsorientierung
- Methodenvielfalt und Diagnostik
- Themenvielfalt und Wahlmöglichkeiten

* *Universitas magistrorum et scholarium/universitas litterarum = Gemeinschaft der Lehrenden und Lernenden / Gesamtheit der Wissenschaften*

Bewerbung & Zulassung

- Bewerbung über Portal „Campo“ für SoSe 2023 **bis 15.03.2023** möglich
 - **SoSe: nur Teilzeit** (Bewerbung bis 15.02.2023 möglich)
 - WiSe: Vollzeit & Teilzeit (Bewerbung bis 15.09.2023 möglich)
- Zulassungsvoraussetzungen:
 - Hochschulabschluss * (Bachelor, Master, Diplom oder vergleichbarer Abschluss)
 - Methodische und gerontologische Kenntnisse wünschenswert
 - Unterrichtssprache Deutsch
- Aktueller Semesterbeitrag (SoSe 2023): 144€



* Bewerbung mit fast fertigem Bachelorstudium möglich: Nachweis, dass mindestens 140ECTS im Bachelorstudium bereits erreicht sind – über Notenspiegel o.ä.; bei Zulassung (mit Auflage) zum Studium – Bachelorzeugnis muss dann innerhalb von einem Jahr nachgereicht werden; man kann dann in zwei Studiengängen (Bachelor und Master) eingeschrieben sein

Bewerbung & Zulassung

- Unterlagen:
 - Nachweis Hochschulabschluss
 - Tabellarischer Lebenslauf
 - Bewerbungsschreiben *
 - Bezug zu Gerontologie (Praktika, Beruf, Ausbildung, Studium, ...)
 - Bezug zu sozialwissenschaftlichen / empirischen Methoden
 - Ggf. Nachweis Praktika, Berufstätigkeiten
 - Ggf. Deutschkenntnisse (DSH₂-Zertifikat oder vergleichbares)

* Bezug zu gerontologischen Themen (wenn vorhanden) durch beispielsweise berufliche Tätigkeit, Ehrenamt, Praktikum oder auch besuchte Lehrveranstaltungen im Studium, Thema einer Hausarbeit/Abschlussarbeit o.ä.; Bezug zu sozialwissenschaftlichen/empirischen Methoden (wenn vorhanden) durch beispielsweise belegte statistische/methodische Lehrveranstaltungen, empirische Abschlussarbeit

Während des Gerontologie-Studiums

Was sind Inhalte des Studiums und wie ist es organisiert?

Studienorganisation Gerontologiestudium an der FAU

- Berufsbegleitend möglich (VZ und TZ –Variante)
- Vorlesungsfreie Zeit – Veranstaltungs- und Prüfungsfrei
- Überwiegend interaktive Seminare in Präsenz
- Praxisanteile wie Diagnostik oder Kommunikation
- Zwei gerontologische Praktika (je 120 Std*)
- Masterarbeit
- Prüfungen:
 - Eine Prüfungsleistung pro Modul
 - Referat mit schriftlicher Ausarbeitung ODER Klausur

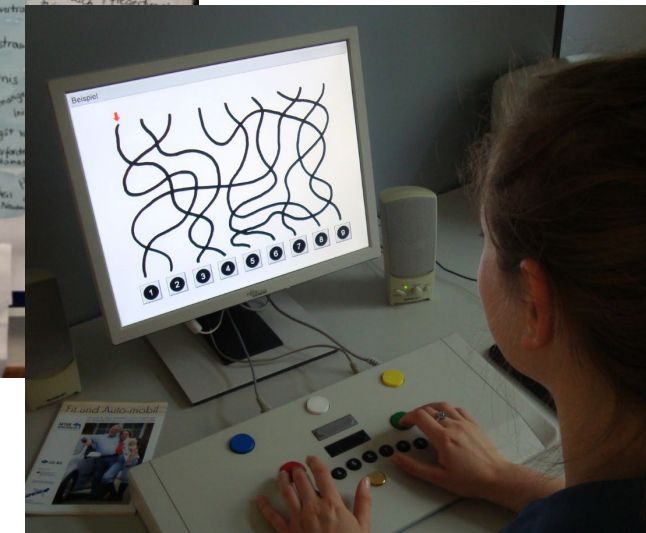
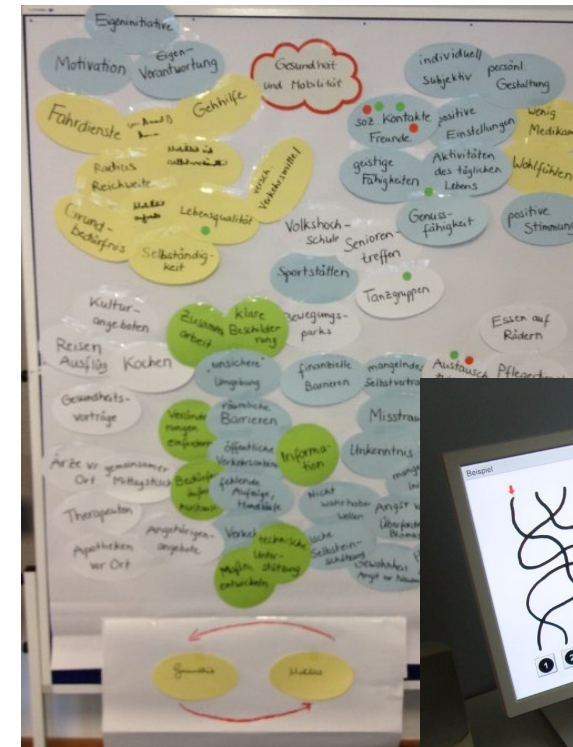

* 2 Praktika je 120h, individuelle Aufteilung möglich; eigene berufliche Tätigkeit während des Studiums mit gerontologischem Bezug kann für ein Praktikum anerkannt werden

Studieninhalte – 18 Module

Grundlagenbereich

- M1: Einführung in die Gerontologie
- M2: Grundlagen, Theorie und Ethik der Gerontologie
- M7: Gerontologische Diagnostik
- M9: Altern, Recht und Gesellschaft
- M10: Sozial- und Gesundheitsversorgung
- M11: Grundlagen der Alternspsychologie
- M12: kognitives und emotionales Altern
- M13: Forschungsthemen der Psychogerontologie

Methodischer Bereich:

- M3: Forschungsmethoden
- M4: Modelle und Methoden der Datenerhebung

Klinischer Bereich

- M5: Geriatrie
- M6: Gerontopsychiatrie

Intervention

- M14: Grundlagen der psychogerontologischen Intervention
- M15: Methoden der psychogerontologischen Intervention

Praxisfelder/Praktikum

- M8: Praxisfelder der Gerontologie (mit Kommunikation)
- M16: Gerontologische Praktikum
- M17: Wahlpflichtbereich
- M18: Masterarbeit

Workload

47 Lehrveranstaltungstage (LV-Tage) im
gesamten Studium (TZ- 6 Semester)

LV-Tage (insgesamt 47)

Teilzeit 1. Sem: 11 LV-Tage *

Teilzeit 2. Sem: 12 LV-Tage *

*nach Musterstudienverlaufsplan Beginn SoSe

Forschungskolloquium (derzeit Hybrid)

Praktika

2 Praktika je 120 h

Masterarbeit

Vollzeit: 6 Monate

Teilzeit: 9 Monate

Veranstaltungen im SoSe 2023 für Erstsemester

- Einführungsveranstaltung (17.04.2022)
- Gerontologisch-methodisches Propädeutikum (18.04.2022)
- Modul 4: Modelle und Methoden der Datenerhebung
 - Grundlagen der multivariaten Datenanalyse (02.05. & 03.05.23)
 - Übung und Vertiefung Kurs A (16.05.23) *ODER* Kurs B (17.05.2023)
- Modul 9: Altern, Recht und Gesellschaft
 - Theorien und Befunde der soziale Gerontologie (12.05. & 26.05.23)
 - Recht, Medizin und Alter(n) (07.07.23) *ODER* Altersbilder (13.07.23)
- Modul 11: Grundlagen der Alternspsychologie
 - Einführung in die Psychologie des Alterns (20.04. & 27.04.23)
 - Theorien und Befunde der Alterspsychologie (04.05.23)
- Modul 13: Forschungsthemen der Psychogerontologie
 - Wohnen im Alter (07.06. & 22.06.23)
 - Kolloquium vom IPG und IBA (montags 16-17.30 Uhr, hybrid)

11 Präsenztage
Plus 2 Einführungstage

Termine Stand 09.12.22; nach
Musterstudienverlaufsplan,
Individuelle Gestaltung des Studienplans in bestimmten
Grenzen möglich

Stärken des Gerontologiestudiums an der FAU

- Semesterbegleitende Unterstützung durch FSI
- Wöchentliches interdisziplinäres Kolloquium (hybrid)
- Gerontologisch-methodisches Propädeutikum
- Dozierende aus der Praxis
 - Bsp.: Gerontopsychiatrie, Geriatrie, Ernährung, Musikgeragogik, Sport, Recht, Intervention, Sozialpolitik
- Studieren an einem Ort



Bibliothek im
Gebäude (über
7.000 Medien)



Hörsaal und
Seminarraum
im Gebäude

Studentenküche, Aufenthaltsraum, Lernräume

PC-Raum

Einbindung von Studierenden

Mitarbeit in aktuellen Forschungsprojekten (Praktika, Studentische Hilfskraft) möglich

- BegA – Beratung für Gesundes Altern
- EduSexAge - Education for healthy Sexuality in old Age
- FAU Scientia Gaststudium
- GEROTEST – Online Studien
- GesTe – Gesundheit und soziale Teilhabe
- KI-BA – Künstliche Intelligenz –Bedingungen der Akzeptanz
- LebenDig – Leben in der zehnten Dekade in Nürnberg

Beratung
Interviews
Interventionen
Masterarbeit
Datenerhebung
Schulungsmaterial
Datenauswertung

Nach dem Gerontologie-Studium

Welche Berufsfelder erschließen sich mit dem

Masterabschluss?

Berufliche Perspektiven nach dem Gerontologiestudium an der FAU

Ergebnisse der Alumni-Befragung 2022; $N = 184$

- Aktuelle Berufstätigkeit
 - **94% derzeit angestellt**
 - **3 % selbständig**
- 67% angestellt mit qualifizierender Tätigkeit
- 23% angestellt mit Leitungsfunktion

Stelle war ausgeschrieben für (Mehrfachnennungen möglich)

- **Gerontologe/Gerontologin (34%)**
- Psychologe/Psychologin (22%)
- Sozialpädagogik (36%)
- Pflege/Pflegewissenschaft (25%)

*Bei über 65% war Gerontologie-Studium
ausschlaggebend für die aktuelle Stelle*

Berufliche Perspektiven nach dem Gerontologiestudium an der FAU

Ergebnisse der Alumni-Befragung 2022; $N = 184$

Genannte Arbeitgeber (geclustert)

- Kliniken/Heime
- Träger Wohlfahrtspflege
- Bund/Land/Bezirk/Kommune
- Bildungseinrichtungen
- Krankenkassen
- Industrie

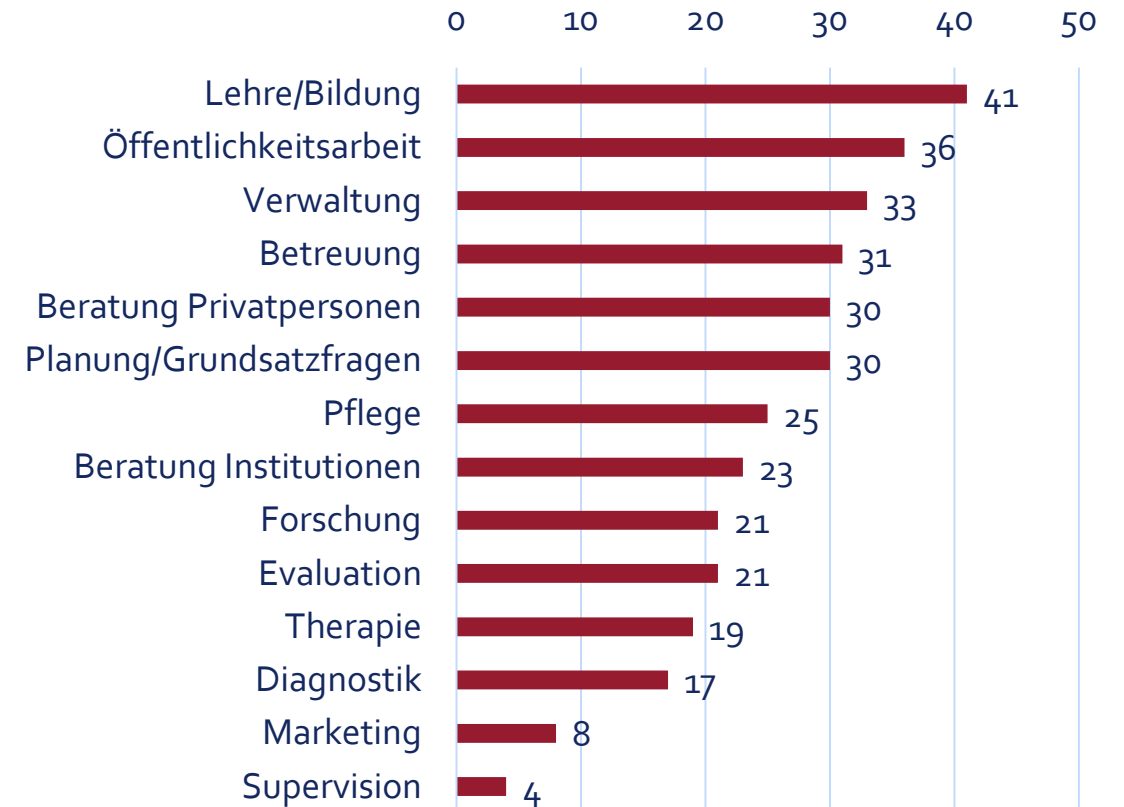

Aufgabenbereiche in der Berufstätigkeit

(in Prozent; Mehrfachnennungen möglich)

**Was noch wichtig ist
Was sollte man noch wissen?**

Good to know

- Vernetzungsangebote am Institut mit AbsolventInnen und Praxispartner
- Professionelle Angebote für Praktika und Praxiserfahrungen
- Mitwirkung der Studierendenvertretung (Fachschaftsinitiative Gerontologie)
- Selbstverständlich Infrastruktur der FAU nutzen (Sprachkurse, Hochschulsport, Semesterticket, Schlüsselqualifikationen)



Bei Fragen - So erreichen Sie uns Kontaktmöglichkeiten

Ansprechpartnerin:

Dr. Anja Beyer
0911/5302-96140
anja.beyer@fau.de



@geronto_FAU



geronto_FAU



ipg-studienberatung@fau.de



geronto.studium.fau.de



Gruppe Gerontologie FAU Erlangen-
Nürnberg



Institut für Psychogerontologie

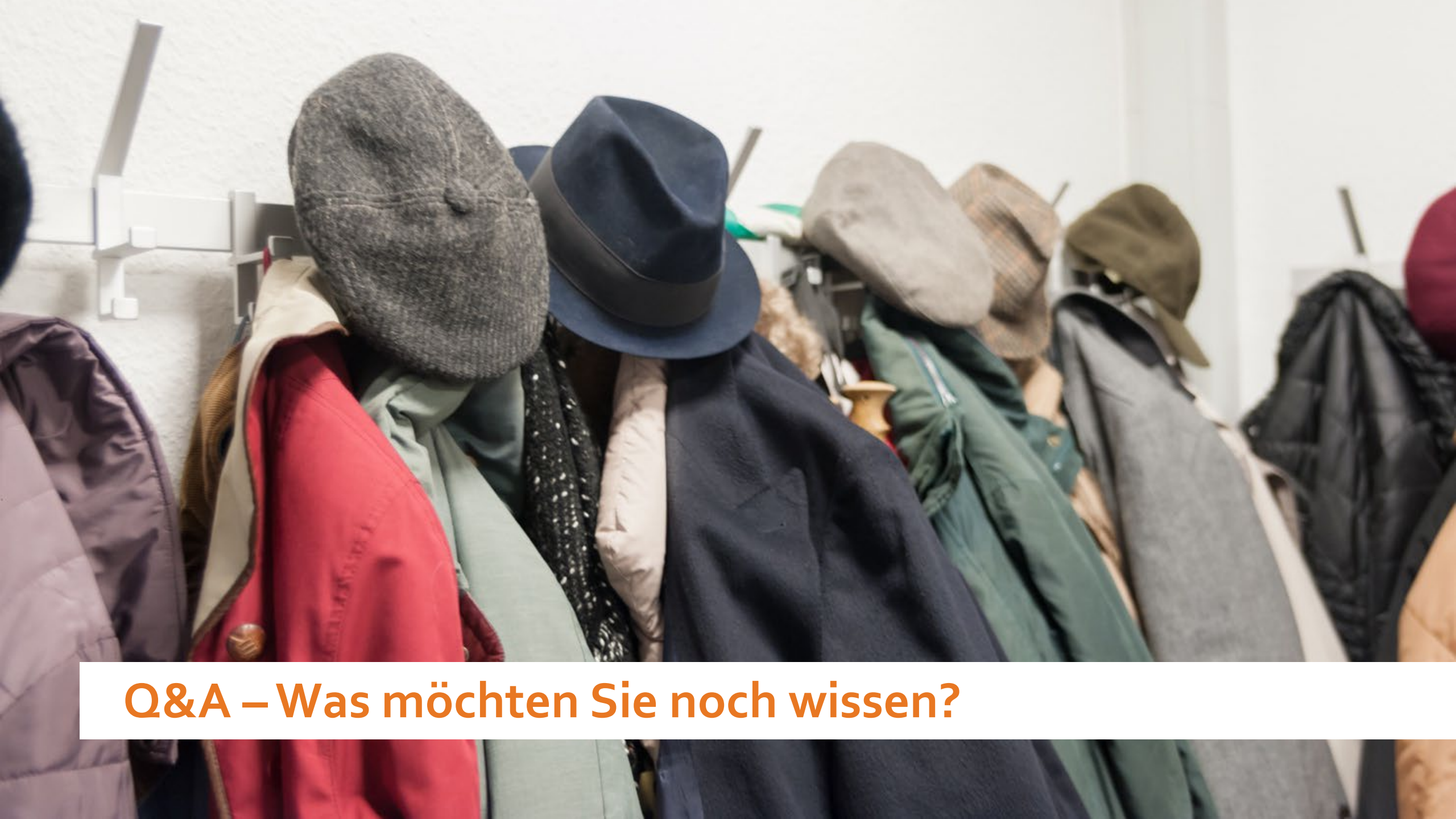

Q&A – Was möchten Sie noch wissen?